



CÔNG TY CỔ PHẦN XÂY DỰNG HỢP LỰC

협력건설주식회사

TRỤ SỞ CHÍNH

Tòa nhà Lotus Building, số 2 Duy Tân,
P.Cầu Giấy, TP. Hà Nội

본점

Lotus 빌딩, 2번지 Duy Tan 거리, CauGiay 구, 하노이시

VĂN PHÒNG HỒ CHÍ MINH

290/22 Nam Kỳ Khởi Nghĩa, P. Xuân Hòa,
TP. Hồ Chí Minh

호치민 지점

290/22번지, Nam Ky Khoi Nghia 거리, Xuan Hoa 구,
호치민시

☎ (84)24 3 795 7658

🖨 (84)24 3 795 7663

🌐 <http://hoplucorp.vn>

✉ contact@hoplucorp.vn



HOPLUC CONSTRUCTION, JSC

COMPANY PROFILE



PROFILE

CÔNG TY CỔ PHẦN XÂY DỰNG HỢP LỰC

협력건설주식회사



KHỞI ĐẦU TỪ MỘT NỀN MÓNG VỮNG CHẮC
튼튼한 기반에서 시작하다

MỤC LỤC

목차

Trang/페이지

04

I. GIỚI THIỆU VỀ CHÚNG TÔI

회사소개

04

Thư ngỏ
인사말

06

Tổng quan công ty
회사 개요

08

Tâm nhìn, Sứ mệnh & Giá trị cốt lõi
비전, 미션 및 핵심 가치

10

Quá trình phát triển
발전 과정

12

Lĩnh vực hoạt động
사업 분야

14

Hệ sinh thái
생태계

16

II. NGUỒN LỰC CỦA CHÚNG TÔI

저희 자원

16

Năng lực tài chính
재무 역량

18

Nguồn nhân lực
인적 자원

22

Năng lực hoạt động
운영 역량

28

III. DỰ ÁN TIÊU BIỂU

대표 프로젝트

30

Dự án Công nghiệp
산업 프로젝트

83

Dự án Dân dụng
주택 프로젝트

96

IV. ĐỐI TÁC & KHÁCH HÀNG

파트너 및 고객사

96

Đối tác & khách hàng
파트너 및 고객사

THƯ NGỎ

인사말

Kính gửi Quý khách hàng và Quý đối tác!

Xu thế hội nhập kinh tế toàn cầu hiện đã và đang mở ra nhiều cơ hội cũng như thách thức đối với các doanh nghiệp. Trong quá trình hoạt động và phát triển, biến thách thức thành cơ hội, Hợp Lực đã đạt được những thành tựu đột phá trong lĩnh vực Xây dựng công nghiệp. Với tầm nhìn dài hạn và chiến lược kinh doanh bền vững, chúng tôi không ngừng nâng cao lợi thế cạnh tranh về chất lượng, giá thành và tiến độ trong mỗi công trình.

Được Chủ đầu tư tin tưởng giao phó thực hiện liên tiếp hàng loạt dự án, chúng tôi tự hào khi người Hợp Lực đang đặt nền móng vững chắc cho vị trí tiên phong, dẫn đầu trong ngành xây dựng, chung tay kiến tạo nên một Việt Nam hùng cường. Thay mặt Ban lãnh đạo Công ty, tôi xin gửi lời cảm ơn chân thành, lời chúc tốt đẹp nhất tới Quý khách hàng, Quý đối tác. Hy vọng Hợp Lực sẽ tiếp tục nhận được sự ủng hộ, tin nhiệm của nhiều Quý khách hàng, Quý đối tác hơn nữa.

존경하는 파트너 및 고객님들께!

글로벌 경제 통합의 흐름은 현재 기업들에게 다양한 기회와 동시에 여러 도전 과제를 안겨주고 있다. 운영 및 발전 과정동안 도전을 기회로 전환하면서 협력은 산업 분야에서 획기적인 성과를 거두었다. 장기적인 비전과 지속 가능한 경영 전략으로,저는 각 프로젝트에서 품질, 가격 및 공정 측면서 경쟁력을 지속적으로 강화하고 있다.

투자자의 굳건한 신뢰를 바탕으로 연속적인 프로젝트 수행을 이어온 당사는, 협력의 모든 구성원이 건설 산업의 선도적 입지를 공고히 하며,지속 가능한 가치 창출을 통해 강하고 번영하는 베트남의 미래를 함께 건설하고 있음을 자랑스럽게 생각한다. 저희 회사 경영진을 대신하여, 고객 여러분 및 파트너 여러분께 깊은 감사의 마음을 전하며, 항상 건승과 발전이 함께하시기를 기원한다. 앞으로도 협력이 더 많은 고객 여러분과 파트너 여러분의 변함없는 성원과 신뢰를 받기를 기대한다.

TỔNG THẦU EPC HÀNG ĐẦU VIỆT NAM 베트남 최고의 EPC 총괄 도급사

Đặt chữ Tín, chữ Tâm trong từng công trình
모든 프로젝트에 신뢰와 진심을 담다

CHỦ TỊCH HỘI ĐỒNG QUẢN TRỊ

Ông LÊ ANH HÙNG

이사회 회장

LE ANH HUNG



TỔNG QUAN CÔNG TY

회사 개요



• Tên Tiếng Việt | 베트남 이름

• Tên Tiếng Anh | 협력 이름

• Tên Tiếng Hàn | 한국어 이름

• Trụ sở chính

본점

• VP Hồ Chí Minh

호치민 지점

• Vốn điều lệ | 자본금

• MST | 세금 코드

CÔNG TY CỔ PHẦN XÂY DỰNG HỢP LỰC

HOPLUC CONSTRUCTION JOINT STOCK COMPANY

협력건설주식회사

Lotus Building, số 2 P. Duy Tân, P. Cầu Giấy, TP. Hà Nội, Việt Nam

하노이시, 깨우저이구, 주이떤 거리 2번지 로터스 빌딩

290/22 Nam Kỳ Khởi Nghĩa, P. Xuân Hòa, TP. Hồ Chí Minh

호찌민시, 우언호아동, 남끼커이응이아 거리 290/22번지

1.500.000.000.000 VNĐ | 베트남 동

0103711478

(84)24 3 795 7658

(84)24 3 795 7663

contact@hoplucorp.vn

hoplucorp.vn

CÔNG TY XÂY DỰNG HÀNG ĐẦU

선도적인 건설회사

Thành lập năm 2009, Công ty Cổ phần Xây dựng Hợp Lực đã từng bước vươn mình trở thành một trong những Tổng thầu EPC hàng đầu Việt Nam trong lĩnh vực Xây dựng Công nghiệp.

Trải qua hơn 16 năm hình thành và phát triển, Hợp Lực đã thành công gây dựng thương hiệu uy tín, lớn mạnh với hệ sinh thái gồm 6 công ty, quy tụ đội ngũ hơn 1,500 cán bộ, kỹ sư và kiến trúc sư tâm huyết.

Với hơn 200 dự án trải dài khắp cả nước, Hợp Lực đã khẳng định vị thế của mình khi liên tục lọt TOP 500 Doanh nghiệp lớn nhất Việt Nam, giữ vị trí 13 trong top Doanh nghiệp Xây Dựng lớn nhất Việt Nam năm 2024, TOP 10 Doanh nghiệp Xây dựng tư nhân lớn nhất Việt Nam năm 2024.

Hợp Lực cam kết sẽ tiếp tục đồng hành cùng các đối tác trong nước và quốc tế thực hiện sứ mệnh xây dựng nên những công trình bền vững, góp phần kiến tạo diện mạo hiện đại cho nền công nghiệp Việt Nam.

2009년 설립된 협력 건설 주식회사는 끊임없는 혁신과 축적된 프로젝트 수행 경험을 바탕으로, 산업 건설 분야에서 베트남을 대표하는 최상위 EPC 총괄 도급사로 도약하였다.

16년이 넘는 형성과 발전의 여정을 거치며, 협력은 6개 계열사로 구성된 기업 생태계를 구축하고, 1,500명 이상의 헌신적인 임직원, 엔지니어 및 건축가 인재를 보유한 신뢰받는 종합 건설 브랜드로 성장해 왔다.

전국 각지 걸쳐 200개 이상의 프로젝트를 성공적으로 수행한 협력은 베트남 500대 기업에 지속적으로 이름을 올리고 있으며, 2024년 베트남 건설 기업 13위 및 민간 건설 기업 TOP 10에 진입하는 성과를 통해 업계 내 선도적 입지를 공고히 하였다.

협력은 국내외 파트너와의 긴밀한 협력을 바탕으로, 지속 가능한 건설 가치를 창출하고 베트남 산업의 현대적 도약을 이끄는 데 앞장설 것을 약속한다.



17

Năm hình thành và phát triển
Thiết lập và phát triển 연도



06

Công ty thuộc hệ sinh thái
생태계에 속한 기업들



200

Dự án
프로젝트



1700

Kỹ sư và kiến trúc sư
엔지니어 및 건축가



TOP 500

Doanh nghiệp lớn nhất Việt Nam
베트남 최대 기업



1500

Đối tác trong và ngoài nước
국내외 파트너

TẦM NHÌN, SỨ MỆNH & GIÁ TRỊ CỐT LÕI

비전, 미션 및 핵심 가치

TẦM NHÌN

비전



Giữ vững vai trò Tổng thầu EPC chuyên nghiệp hàng đầu tại Việt Nam, trong đó lấy thi công công trình Công nghiệp làm chủ lực, tạo đà mở rộng phát triển sang thi công công trình Dân dụng và Hạ tầng. Hướng tới phát triển đa ngành nghề, đa lĩnh vực với chuỗi cung ứng khép kín gồm xây dựng, cơ điện, nội thất và vật liệu xây dựng. Đồng thời, kết hợp cùng các đối tác liên doanh làm chủ công nghệ sản xuất, đáp ứng nhu cầu thương mại của thị trường trong nước và xuất khẩu.



Bê-tôn Việt Nam chuyên EPC tổng thầu các dự án trọng điểm, đảm bảo chất lượng, tiến độ, an toàn, chi phí và bảo vệ môi trường. Với đội ngũ nhân lực chuyên nghiệp, giàu kinh nghiệm, chúng tôi luôn sẵn sàng đón đầu các công nghệ mới, áp dụng các giải pháp tiên tiến, hiện đại để nâng cao hiệu quả thi công, đáp ứng nhu cầu thị trường trong nước và xuất khẩu.

SỨ MỆNH

미션



Tại Hợp Lực, chúng tôi tin tưởng rằng, giá trị bền vững và chân chính nhất đều xuất phát từ nguồn nhân lực, lấy con người là trọng tâm, là xuất phát điểm cho mọi sự phát triển. Để từ đó xây dựng một môi trường làm việc chuyên nghiệp, sáng tạo, nhiệt huyết cho đội ngũ nhân lực. Song song với đó, chúng tôi kiến tạo nên những giá trị bền vững bằng cả TÂM - TRÍ - LỰC, mang đến cho khách hàng những sản phẩm ưu việt và là tổ chức luôn chia sẻ trách nhiệm xã hội vì cộng đồng.

Hiệu quả là mục tiêu, nhưng giá trị là gốc rễ. Chúng tôi luôn nỗ lực để mang đến cho khách hàng những sản phẩm và dịch vụ tốt nhất, đồng thời không ngừng nâng cao năng lực đội ngũ nhân lực, đổi mới công nghệ, áp dụng các giải pháp tiên tiến, hiện đại để nâng cao hiệu quả thi công, đáp ứng nhu cầu thị trường trong nước và xuất khẩu.



GIÁ TRỊ CỐT LÕI

핵심가치

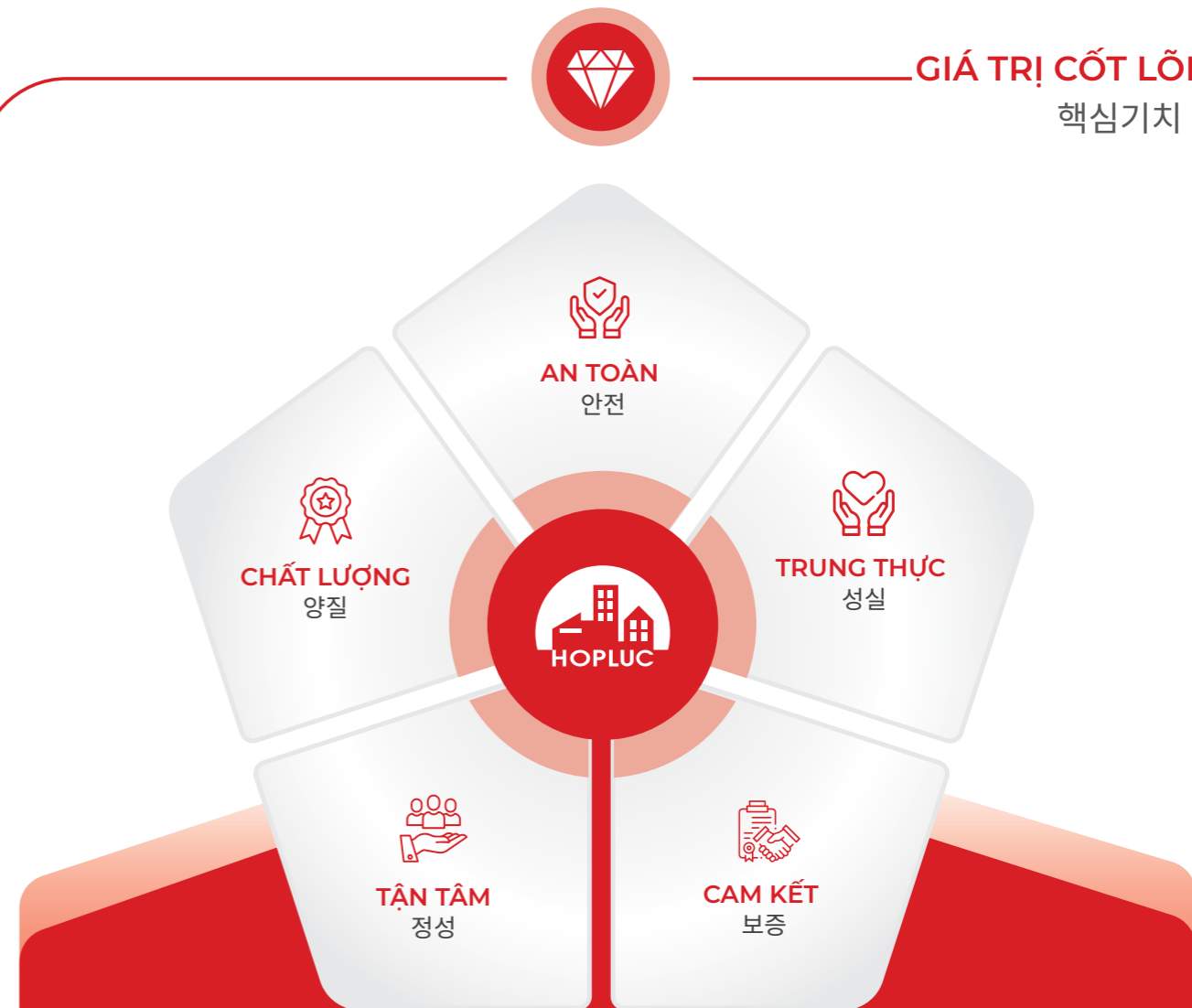

CHẤT LƯỢNG / 양질	AN TOÀN / 안전	TRUNG THỰC / 성실
<p>"Trao chất lượng, Nhận niềm tin" Chúng tôi hiểu rằng sự hài lòng của khách hàng là thước đo chính xác nhất cho chất lượng sản phẩm dịch vụ mà chúng tôi cung cấp.</p> <p>"Chất lượng là nền tảng, niềm tin là cốt lõi" Khách hàng của chúng tôi là niềm tin và là động lực để chúng tôi không ngừng nỗ lực để mang đến cho khách hàng những sản phẩm và dịch vụ tốt nhất.</p>	<p>Với phương châm "Khởi đầu từ một nền móng vững chắc", chúng tôi cam kết kiến tạo một môi trường làm việc an toàn cho người lao động, các đối tác, khách hàng và xã hội.</p> <p>"Tuyệt vời, nhưng chắc chắn" là kinh nghiệm của chúng tôi trong việc đảm bảo an toàn cho người lao động, các đối tác, khách hàng và xã hội.</p>	<p>Trung thực trong hành động, chính trực trong lời nói, minh bạch trong tài chính để tạo sự tin cậy cho nhân viên, các đối tác và khách hàng.</p> <p>Hành động là minh chứng, lời nói là cam kết. Chúng tôi luôn nỗ lực để mang đến cho khách hàng những sản phẩm và dịch vụ tốt nhất, đồng thời không ngừng nâng cao năng lực đội ngũ nhân lực, đổi mới công nghệ, áp dụng các giải pháp tiên tiến, hiện đại để nâng cao hiệu quả thi công, đáp ứng nhu cầu thị trường trong nước và xuất khẩu.</p>
TẬN TÂM / 정성	CAM KẾT / 보증	
<p>Tận tụy với công việc, tận tâm lắng nghe khách hàng, tận tình với tổ chức là kim chỉ nam hành động của Ban lãnh đạo và cán bộ, nhân viên công ty.</p> <p>Chúng tôi luôn nỗ lực để mang đến cho khách hàng những sản phẩm và dịch vụ tốt nhất, đồng thời không ngừng nâng cao năng lực đội ngũ nhân lực, đổi mới công nghệ, áp dụng các giải pháp tiên tiến, hiện đại để nâng cao hiệu quả thi công, đáp ứng nhu cầu thị trường trong nước và xuất khẩu.</p>	<p>Hợp Lực cam kết tối đa hóa lợi ích cho khách hàng bằng việc triển khai các công trình dự án Đúng Chất Lượng - Đúng Tiến Độ - Đúng Khối Lượng - Đúng Giá Trị - Đúng Tiêu Chuẩn - Đúng Xuất Xứ - Đúng Biện Pháp.</p> <p>Chúng tôi luôn nỗ lực để mang đến cho khách hàng những sản phẩm và dịch vụ tốt nhất, đồng thời không ngừng nâng cao năng lực đội ngũ nhân lực, đổi mới công nghệ, áp dụng các giải pháp tiên tiến, hiện đại để nâng cao hiệu quả thi công, đáp ứng nhu cầu thị trường trong nước và xuất khẩu.</p>	

QUÁ TRÌNH PHÁT TRIỂN

발전 과정

2009

Thành lập
CÔNG TY CỔ PHẦN
XÂY DỰNG HỢP LỰC

협력건설주식회사 설립

2010 - 2014

Thực hiện các dự án Hàn Quốc, Nhật Bản, Malaysia với dự án tiêu biểu là Nhà máy Samsung Bắc Ninh và Samsung Thái Nguyên

한국, 일본, 말레이시아 프로젝트를 수행하였으며, 대표적인 프로젝트로 는 삼성 박닌 공장과 삼성 타이응우옌 공장이 있다.

2015 - 2018

Trở thành Tổng thầu thiết kế và thi công các dự án công nghiệp, bắt đầu tập trung phát triển thị trường Hoa Ngữ

산업 프로젝트의 설계 및 시공총괄 도급사로 성장하였으며, 중국어권 시장 개발에 집중하기 시작하였다.

2019 - 2021

Tăng vốn điều lệ lên **500 tỷ VNĐ (~21.5 triệu USD)**
Sản lượng năm vượt ngưỡng **5000 tỷ VNĐ (~215 triệu USD)**
Tăng trưởng bình quân **40%** so với các năm cũ

자본금을 5,000억 VNĐ(약 2,150만 USD)로 증자하였으며, 연간 생산량이 5조 VNĐ(약 2억 1,500만 USD)를 돌파하였다. 기존 연도 대비 평균 40%의 성장을 기록하였다.

2022 - 2023

Tăng vốn điều lệ lên **750 tỷ VNĐ (~32.2 triệu USD)**
Sản lượng năm trên **6300 tỷ VNĐ (~270 triệu USD)**

자본금을 7,500억 VNĐ(약 3,220만 USD)로 증자하였으며, 연간 산출량 6조 3,000억 VNĐ(약 2억 7,000만 USD)를 상회하였다.

2024 - 2026

HỢP LỰC 17 NĂM
“Chủ động chuyển mình – Dẫn đầu xu thế”

Tăng vốn điều lệ lên **1,100 tỷ VNĐ (~44 triệu USD)**
Sản lượng hợp nhất năm 2024 vượt mốc **15,000 tỷ VNĐ (~600 triệu USD)**

Hoàn thiện hệ sinh thái với các thương hiệu: **HOPLUC, HOPLUC MEP, CAPPLUS, HL PLATEX, HL WINDOWS, PHOENIX**

17연도 협력
“변화를 앞서가고 - 미래를 이끈다”

자본금을 1조 1,000억 VNĐ(약 4,400만 USD)로 증자하였으며, 2024년 통합 연간 생산량이 **15조 VNĐ(약 6억 USD)**

를 돌파하였다. **HOPLUC, HOPLUC MEP, CAPPLUS, HL PLATEX, HL WINDOWS, PHOENIX** 등 브랜드를 통해 생태계를 완성하였다.



HỆ SINH THÁI Sinh thái

02. CÔNG TY CỔ PHẦN CƠ ĐIỆN HỢP LỰC Hợp Lực MEP 주식회사

Thiết kế, thi công và giám sát các công trình cơ điện cơ bản, cơ điện chuyên sâu, PCCC, xử lý nước thải
기본 기계·전기 공사, 특수 기계·전기 공사, 소방설비, 폐수 처리 시설에 대한 설계, 시공 및 감리



03. CÔNG TY CỔ PHẦN CAPPLUS CAPPLUS 주식회사

Thiết kế, thi công hoàn thiện công trình, sản xuất và lắp đặt nội thất
건설 마감공사 설계 및 시공, 인테리어 제작 및 설치



04. CÔNG TY CỔ PHẦN HL WINDOWS HL WINDOWS 주식 회사

Sản xuất và lắp đặt các cấu kiện kim loại,...
금속 구조물의 제작 및 설치,...



05. CÔNG TY CỔ PHẦN CÔNG NGHỆ MẠ HỢP LỰC Hợp Lực Đồng Kỹ Thuật 주식회사

Xi mạ sản phẩm kim loại và phi kim loại
금속 및 비금속 제품 도금



06. CÔNG TY CỔ PHẦN GIẢI PHÁP VẬT LIỆU PHOENIX PHOENIX 소재 솔루션 주식회사

Nghiên cứu, sản xuất và cung ứng các vật liệu xây dựng tiên tiến
첨단 건축 자재의 연구 제작 및 공급



01. CÔNG TY CỔ PHẦN XÂY DỰNG HỢP LỰC Hợp Lực Xây Dựng 주식회사

Tư vấn thiết kế, thi công và giám sát các công trình công nghiệp, dân dụng, hạ tầng, giao thông,...

산업, 주거, 인프라, 교통 등 분야의 설계, 시공 및 감리

HOPLUC
CORPORATION

NĂNG LỰC TÀI CHÍNH

재무 역량



Tổng vốn điều lệ:
1.100.000.000.000 VNĐ

총 자본금:
1,100,000,000,000 베트남 동

SẢN LƯỢNG QUA CÁC NĂM

연간 산출량

Tỷ giá | 환율
1 USD = 25,000 VND
1 WON = 18.65 VND

NĂM 연도	SẢN LƯỢNG / 산출량		
	TỶ VNĐ / 10억 베트남동	TRIỆU USD / 백만 달러	TỶ WON / 10억 원
2015	622	24.88	33.35
2016	723	28.92	38.77
2017	1,685	67.4	90.35
2018	1,747	69.88	93.67
2019	2,445	97.8	131.10
2020	3,703	148.12	198.55
2021	5,088	203.52	272.82
2022	3,697	147.88	198.23
2023	6,308	252.32	338.23
2024	15,000	600.00	804.29
2025	12,500	500.00	670.24

TỶ VNĐ /
10억 베트남동

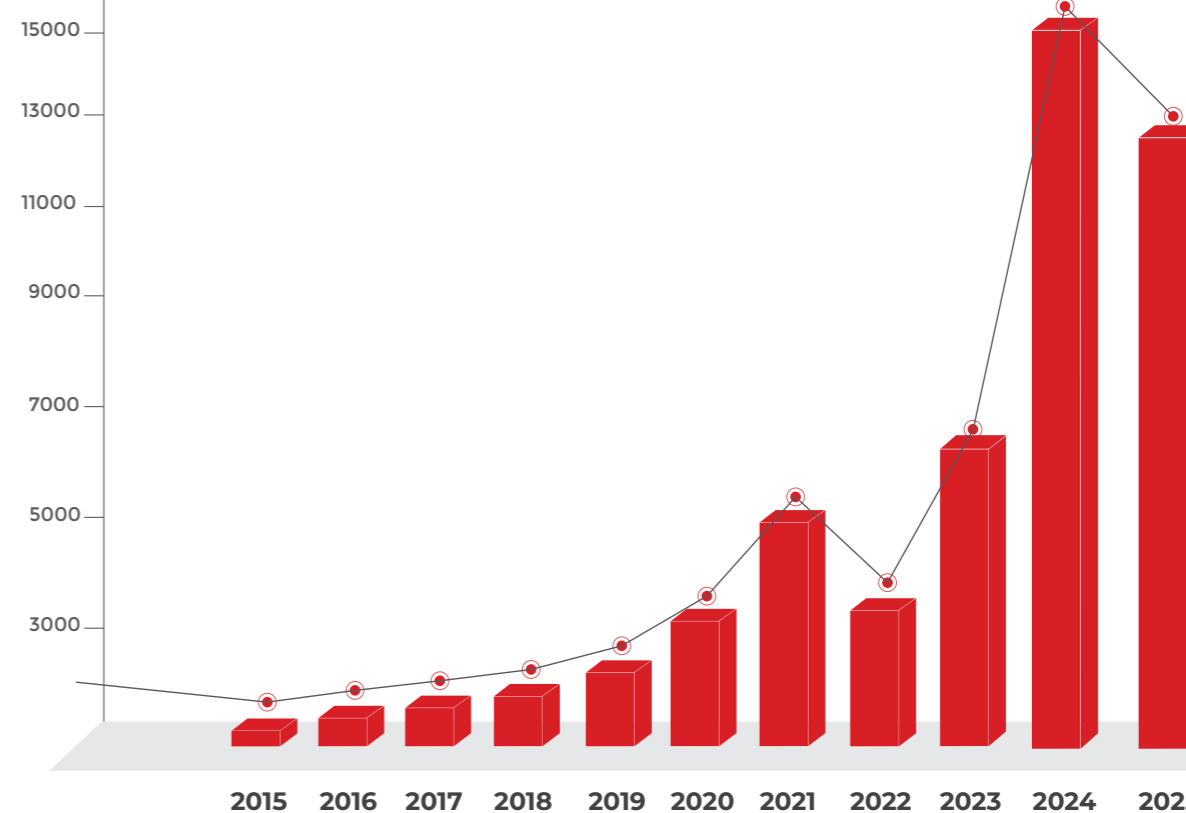

CƠ CẤU TỔ CHỨC

조직 구조

HĐQT

이사회

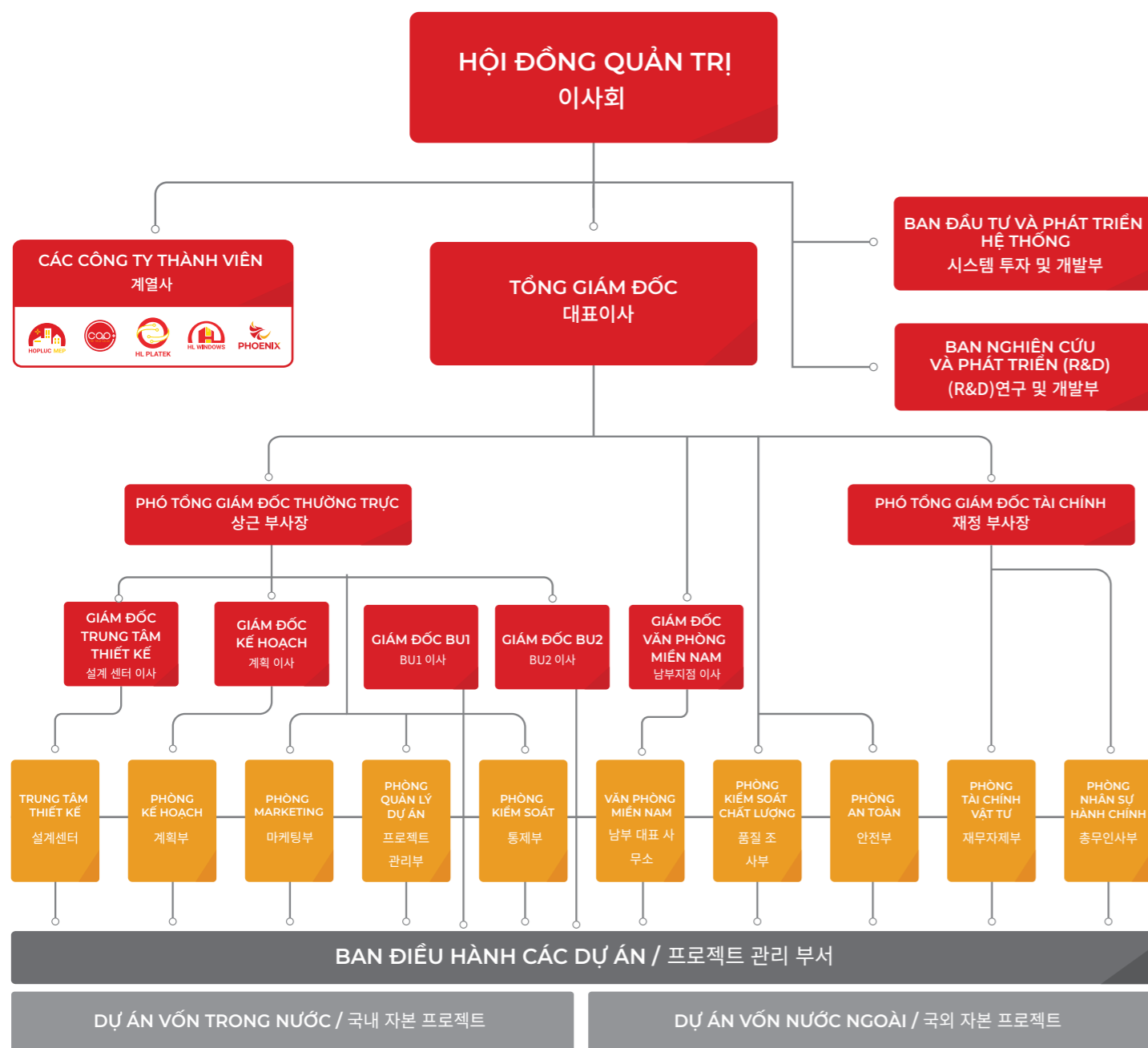

Ông LÊ ANH HÙNG
Chủ Tịch HĐQT



LE ANH HUNG
이사회 회장

Ông TRẦN NGỌC TÂN
Tổng Giám Đốc



TRAN NGOC TAN
대표이사

Ông LÊ ANH DŨNG
Phó Chủ Tịch HĐQT



LE ANH DUNG
이사회 부회장

Ông NGUYỄN MẠNH HÙNG
Phó Chủ Tịch HĐQT



NGUYEN MANH HUNG
이사회 부회장



NGUỒN NHÂN LỰC

인적 자원



NHÂN SỰ

인사

1500+ NHÂN SỰ
인사

35+

GIÁM ĐỐC DỰ ÁN
프로젝트 이사



80+

NHÂN VIÊN THIẾT KẾ
설계직원



400+

NHÂN VIÊN VĂN PHÒNG
사무실 직원



985+

KỸ SƯ & GIÁM SÁT
엔지니어 및 감리

15,000+ 
CÔNG NHÂN LÀNH NGHỀ
숙련공

NĂNG LỰC HOẠT ĐỘNG

운영 역량



GIẤY CHỨNG NHẬN ĐĂNG KÍ KINH DOANH
사업자등록증



CHỨNG CHỈ NĂNG LỰC HẠNG I DO BỘ XÂY DỰNG VIỆT NAM CẤP
능력인증서
베트남 건설부가 발급한 1급 건설활동 역량 인증서



CHỨNG CHỈ PHÒNG CHÁY CHỮA CHÁY
소방 자격증

XÁC NHẬN ĐỦ ĐIỀU KIỆN KINH DOANH DỊCH VỤ PCCC DO CÔNG AN TP.HÀ NỘI CẤP
하노이시 공안이 발급한 소방 서비스 사업 영위 요건 충족 확인서



CHỨNG CHỈ HÀNH NGHỀ

인증서

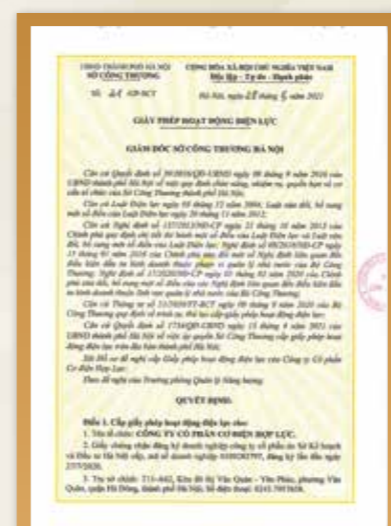

GIẤY PHÉP HOẠT ĐỘNG ĐIỆN LỰC
전력 활동 허가서

GIẤY PHÉP HOẠT ĐỘNG ĐIỆN LỰC DO SỞ CÔNG THƯƠNG TP.HÀ NỘI CẤP
하노이시 산업무역부에서 발급한 전기사업 허가증

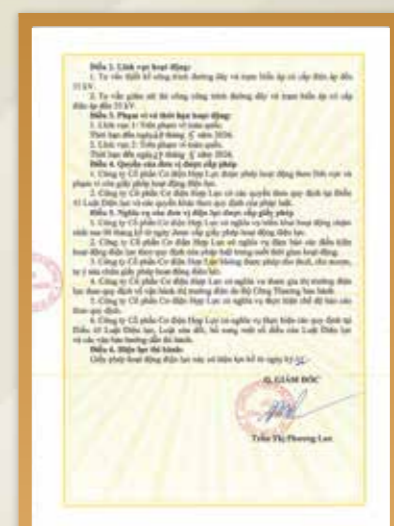

GIẤY PHÉP HOẠT ĐỘNG ĐIỆN LỰC
전력 활동 허가서

GIẤY PHÉP HOẠT ĐỘNG ĐIỆN LỰC DO BỘ CÔNG THƯƠNG CẤP
산업 무역부 발급한 전력 활동 허가서



NĂNG LỰC HOẠT ĐỘNG

운영 역량



TOP 500 DOANH NGHIỆP LỚN NHẤT VIỆT NAM, THỨ HẠNG 144
베트남 500 대기업, 144위



TOP 50 DOANH NGHIỆP XUẤT SẮC NHẤT VIỆT NAM, TOP 50
베트남 최고 우수 기업 TOP 50



TOP 500 DOANH NGHIỆP TĂNG TRƯỞNG NHANH NHẤT VIỆT NAM, THỨ HẠNG 374
베트남 고성장 기업 TOP 500 - 374위

TOP 10 DOANH NGHIỆP XÂY DỰNG TƯ NHÂN LỚN NHẤT VIỆT NAM
베트남 대건설사업 TOP 10



TOP 10 NHÀ THẦU XÂY DỰNG HẠ TẦNG CÔNG NGHIỆP UY TÍN NĂM 2025
2025 신뢰받은 인프라 산업 건설 시공사 TOP 10



TOP 10 DOANH NGHIỆP TẠO GIÁ TRỊ HÀNG ĐẦU VIỆT NAM - NGÀNH XÂY DỰNG
베트남 건설 분야 가치 창출 선도 10대 기업



CHỨNG NHẬN ISO QUỐC TẾ

국제 ISO 인증서



CHỨNG NHẬN HỆ THỐNG QUẢN LÝ CHẤT LƯỢNG ISO 9001:2015
ISO 9001:2015
품질경영시스템 인증서



CHỨNG NHẬN HỆ THỐNG QUẢN LÝ AN TOÀN SỨC KHOẺ NGHỀ NGHIỆP ISO 45001:2018
ISO 45001:2018
산업안전보건 관리시스템 인증서



CHỨNG NHẬN HỆ THỐNG QUẢN LÝ MÔI TRƯỜNG ISO 14001:2015
ISO 14001
환경경영시스템인증서

NĂNG LỰC HOẠT ĐỘNG

운영 역량



BẰNG KHEN VINH DANH

명예 증서



BẰNG KHEN
"NHÀ CUNG CẤP ƯU TÚ CỦA GOERTEK"
 "GOERTEK 우수 공급업체" 상



CHỨNG CHỈ DỰ ÁN TIÊU BIỂU
DO CHỦ ĐẦU TƯ SAMSUNG C&T TRAO TẶNG
 삼성물산, 투자자로부터 우수프로젝트 인증서



GIẤY CHỨNG NHẬN AN TOÀN DO CHỦ ĐẦU TƯ
LUXSHARE-ICT TRAO TẶNG
 투자자 LUXSHARE-ICT가 제공한 안전 인증서



BẰNG KHEN
"NHÀ CUNG CẤP ƯU TÚ CỦA GOERTEK"
 "GOERTEK 우수 공급업체" 인증서



BẰNG KHEN "ĐỐI TÁC HỢP TÁC XUẤT SẮC NĂM 2023"
CỦA CHỦ ĐẦU TƯ BYD TRAO TẶNG
 투자자 BYD가 수여한 "2023년 우수 협력 파트너" 공로증



BẰNG KHEN "NHÀ CUNG CẤP ƯU TÚ SUNNY"
 "써니 우수 공급업체" 인증서



BẰNG KHEN
"NHÀ CUNG CẤP ƯU TÚ CỦA GOERTEK"
 "GOERTEK 우수 공급업체" 인증서

DỰ ÁN TIÊU BIỂU

대표 프로젝트



BẢN ĐỒ DẤU ẤN HỢP LỰC

협력의 발자취 지도

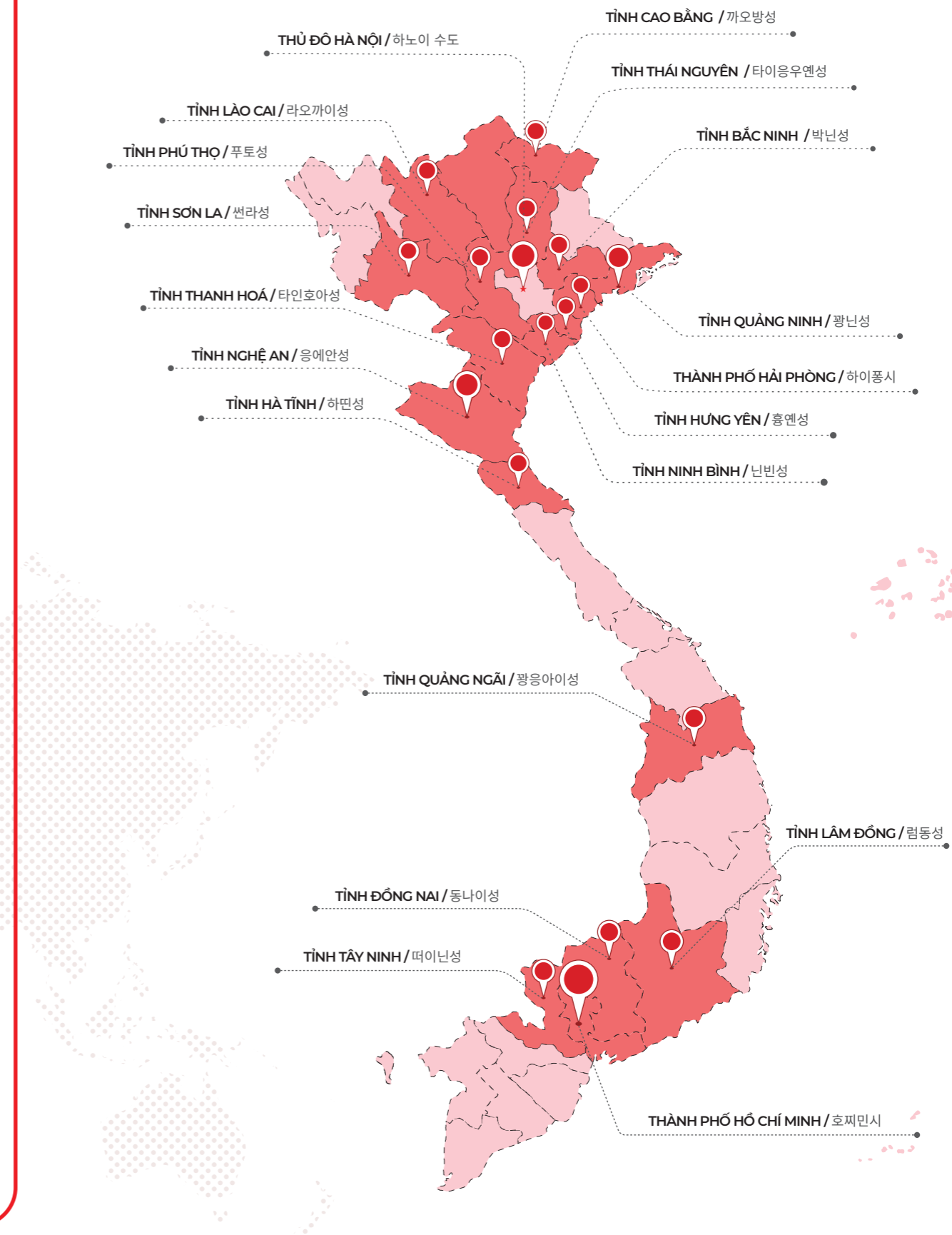

NHÀ MÁY LUXSHARE - ICT (VIỆT NAM) - TỔ HỢP BẮC NINH

Chủ đầu tư: Công ty TNHH Luxshare - ICT (Việt Nam)
Địa điểm: KCN Quang Châu, tỉnh Bắc Ninh
Quy mô: • Diện tích đất: 291,304 m²
 • Diện tích sàn: 737,888 m²
Phạm vi công việc: Tổng thầu Thiết kế và Thi công

LUXSHARE-ICT (베트남) 공장 - 박장 단지

투자자: Luxshare-ICT (베트남) 유한책임 회사
주소: 박녕성, 광조 산업단지
규모: • 용지면적: 291,304 m²
 • 연면적: 737,888 m²
작업 범위: 설계 및 시공 총괄 도급사



NHÀ MÁY LUXSHARE - ICT TỔ HỢP SỐ 2
LUXSHARE-ICT 베트남 공장 - 제2단지

Tiến độ: 10/2019 ~ 04/2020
진도: 2019/10 ~ 2020/04



NHÀ MÁY LUXSHARE - ICT TỔ HỢP SỐ 3
LUXSHARE-ICT 베트남 공장 - 제3단지

Tiến độ: 11/2020 ~ 05/2021
진도: 2020/11 ~ 2021/05

NHÀ MÁY LUXSHARE - ICT TỔ HỢP SỐ 1
LUXSHARE-ICT 베트남 공장 - 제1단지

Tiến độ: 10/2016 ~ 01/2026 (GD1 là xây mới; GD2, GD3, GD4 là nâng cấp và cải tạo)
진도: 2016/10~2023/05(제1단계 신축 공사, 2-3-4단계 업그레이드 및 개조)

NHÀ MÁY LUXSHARE - ICT (NGHỆ AN) - TỔ HỢP 1

Chủ đầu tư: Công ty TNHH Luxshare - ICT (Nghệ An)
Địa điểm: KCN VSIP, tỉnh Nghệ An
Quy mô: • Diện tích đất: 210,023 m²
 • Diện tích sàn: 349,349 m²
Tiến độ: • 09/2019 ~ 09/2020 (GĐ1)
 • 02/2025 ~ 03/2026 (GĐ2)
Phạm vi công việc: Tổng thầu Thiết kế và Thi công

LUXSHARE-ICT 공장 (응예안) - 제1단지

투자자: Luxshare-ICT (베트남) 유한책임 회사 (응예안)
주소: 응예안성, VSIP 산업단지
규모: • 용지면적: 210,023 m²
 • 연면적: 349,349 m²
진도: • 2019/09 ~ 2020/09 (1단계)
 • 2025/02 ~ 2026/03 (2단계)
작업 범위: 설계 및 시공 총괄 도급사

NHÀ MÁY LUXSHARE - ICT (NGHỆ AN) - TỔ HỢP 2

Chủ đầu tư: Công ty TNHH Luxshare - ICT (Nghệ An)
Địa điểm: KCN VSIP, tỉnh Nghệ An
Quy mô: • Diện tích đất: 703,436 m²
 • Diện tích sàn: 1,367,262 m²
Tiến độ: • 08/2023 ~ 10/2024 (GĐ1)
 • 07/2024 ~ 12/2025 (GĐ2)
 • 09/2025 ~ 06/2026 (GĐ3)
Phạm vi công việc: Tổng thầu Thiết kế và Thi công

LUXSHARE-ICT 공장 (응예안) - 제2단지

투자자: Luxshare-ICT (베트남) 유한책임 회사 (응예안)
주소: 응예안성, VSIP 산업단지
규모: • 용지면적: 703,436 m²
 • 연면적: 1,367,262 m²
진도: • 2023/08 ~ 2024/10 (1단계)
 • 2024/07 ~ 2025/12 (2단계)
 • 2025/09 ~ 2026/06 (3단계)
작업 범위: 설계 및 시공 총괄 도급사



NHÀ MÁY CÔNG NGHỆ THÔNG MINH GOERTEK VINA

Chủ đầu tư: Công ty TNHH Công Nghệ Thông Minh Goertek Vina

Địa điểm: KCN Nam Sơn – Hạp Lĩnh, tỉnh Bắc Ninh

Quy mô: • Diện tích đất: 515,276 m²
• Diện tích sàn: 920,183 m²

Tiến độ: • 05/2023 ~ 04/2024 (GĐ1)
• 07/2024 ~ 08/2026 (GĐ2)

Phạm vi công việc: Nhà thầu chính

GOERTEK VINA 스마트 기술 공장

투자자: Goertek Vina 스마트 기술 유한책임 회사

주소: 박닌성, 남선 - 합령 산업단지

규모: • 용지면적: 515,276 m²
• 연면적: 920,183 m²

진도: • 2023/05 ~ 2024/04 (1단계)
• 2024/07 ~ 2026/08 (2단계)

작업 범위: 주 시공사

NHÀ MÁY CÔNG TY TNHH KHKT GOERTEK VINA

Chủ đầu tư: Công ty TNHH KHKT Goertek Vina

Địa điểm: KCN Quế Võ, tỉnh Bắc Ninh

Quy mô: • Diện tích đất: 178,948 m²
• Diện tích sàn: 264,356 m²

Tiến độ: 06/2019 ~ 07/2020

Phạm vi công việc: Thiết kế chi tiết và thi công

GOERTEK VINA 과학기술 책임유한 회사 공장

투자자: Goertek Vina 과학기술 유한책임 회사

주소: 박닌성, 궤부 산업단지

규모: • 용지면적: 178,948 m²
• 연면적: 264,356 m²

진도: 2019/06 ~ 2020/07

작업 범위: 상세 설계 및 시공



NHÀ MÁY CÔNG NGHIỆP CHÍNH XÁC GOERTEK VINA

Chủ đầu tư: Công ty TNHH Công nghiệp Chính xác Goertek Vina

Địa điểm: KCN WHA, tỉnh Nghệ An

Quy mô: • Diện tích đất: 400,000 m²

• Diện tích sàn: 215,995 m² (GĐ1+2)

Tiến độ: 02/2021 ~ 07/2022

Phạm vi công việc: Tổng thầu thi công

GOERTEK VINA 정밀 산업 공장

투자자: Goertek Vina 정밀공업 유한책임 회사

주소: 응에안성, WHA 산업단지

규모: • 용지면적: 400,000 m²

• 연면적: 215,995 m² (1+2단계)

진도: 2021/02 ~ 2022/07

작업 범위: 시공 총괄 도급사



NHÀ MÁY ĐIỆN TỬ BYD VIỆT NAM

Chủ đầu tư: Công ty TNHH điện tử BYD (Việt Nam)

Địa điểm: KCN Phú Hà, tỉnh Phú Thọ

Quy mô: • Diện tích đất: 260,588 m²

• Diện tích sàn: 517,619 m² (GĐ1+2+3)

Tiến độ: • 10/2021 ~ 04/2022 (GĐ1)

• 08/2023 ~ 05/2024 (GĐ2)

• 03/2025 ~ 08/2025 (GĐ3)

Phạm vi công việc: Tổng thầu Thiết kế và Thi công

BYD베트남 전자 공장

투자자: BYD베트남 전자유한책임 회사

주소: 푸토성, 푸하 산업단지

규모: • 용지면적: 260,588 m²

• 연면적: 517,619 m² (1+2+3단계)

진도: • 2021/10 ~ 2022/04 (1단계)

• 2023/08 ~ 2024/05 (2단계)

• 2025/03 ~ 2025/08 (3단계)

작업 범위: 설계 및 시공 총괄 도급사



NHÀ MÁY FOXCONN (NGHỆ AN)

FOXCONN 응에안 공장

Chủ đầu tư: Công ty TNHH Fu Wing Interconnect Technology (Nghệ An)

Địa điểm: KCN WHA, tỉnh Nghệ An

Quy mô: • Diện tích đất: 480,000 m²
• Diện tích sàn: 68,541 m² (GĐ1)

Tiến độ: 06/2024 ~ 05/2025 (GĐ1)

Phạm vi công việc: Nhà thầu chính

투자자: Fu Wing Interconnect Technology 유한책임 회사

주소: 응에안성, WHA 산업단지

규모: • 용지면적: 480,000 m²
• 연면적: 68,541 m² (1단계)

진도: 2024/06 ~ 2025/05 (1단계)

작업 범위: 주 시공사



NHÀ MÁY SẢN XUẤT LINH KIỆN SẢN PHẨM ĐIỆN TỬ VÀ PHỤ TÙNG Ô TÔ JUTENG

JUTENG 전자 제품 부품 및 자동차 부품 제조 공장

Chủ đầu tư: Công ty TNHH Công nghệ Điện tử Ju Teng (Việt Nam)

Địa điểm: KCN Hoàng Mai 1, tỉnh Nghệ An

Quy mô: • Diện tích đất: 1,203,300 m²
• Diện tích sàn: 199,431 m² (GĐ1+2+3)

Tiến độ: • 08/2023 ~ 04/2024 (GĐ1)

• 09/2024 ~ 04/2025 (GĐ2)

• 10/2025 ~ 09/2026 (GĐ3)

Phạm vi công việc: Tổng thầu Thiết kế và Thi công

투자자: Ju Teng (베트남) 전자 기술 유한책임회사

주소: 응에안성, 황마이1 산업단지

규모: • 용지면적: 1,203,300 m²
• 연면적: 199,431 m² (1-2-3단계)

진도: • 2023/08 ~ 2024/04 (1단계)

• 2024/09 ~ 2025/04 (2단계)

• 2025/10 ~ 2026/09 (3단계)

작업 범위: 설계 및 시공 총괄 도급사



NHÀ MÁY SUNNY OPOTECH (VIỆT NAM)

Chủ đầu tư: Công ty TNHH Sunny Opotech Việt Nam
Địa điểm: KCN Yên Bình, tỉnh Thái Nguyên
Quy mô: • Diện tích đất: 60,200 m²
 • Diện tích sàn: 79,668 m²
Tiến độ: • 12/2020 ~ 05/2021 (GĐ1)
 • 01/2022 ~ 09/2023 (GĐ2)
Phạm vi công việc: Tổng thầu Thiết kế và Thi công

SUNNY OPOTECH 베트남 공장

투자자: Sunny Opotech 베트남 유한책임회사
주소: 타이 응우엔성, 옌빙 산업단지
규모: • 용지면적: 60,200 m²
 • 연면적: 79,668 m²
진도: • 2020/12 ~ 2021/05 (1단계)
 • 2022/01 ~ 2023/09 (2단계)
작업 범위: 설계 및 시공 총괄 도급사

NHÀ MÁY SUNNY AUTOMOTIVE QUANG HỌC (VIỆT NAM)

Chủ đầu tư: Công ty TNHH Sunny Automotive Quang Học Việt Nam
Địa điểm: KCN WHA, tỉnh Nghệ An
Quy mô: • Diện tích đất: 428,317 m²
 • Diện tích sàn: 236,575 m² (GĐ1)
Tiến độ: 12/2023 - 02/2025 (GĐ1)
Phạm vi công việc: Tổng thầu Thiết kế và Thi công

SUNNY AUTOMOTIVE 광학 VINA 공장

투자자: SUNNY 오토모티브 광학 베트남 유한책임 회사
주소: 응에안성, WHA 산업단지
규모: • 용지면적: 428,317 m²
 • 연면적: 236,575 m² (1단계)
진도: 2023/12 ~ 2025/02 (1단계)
작업 범위: 설계 및 시공 총괄 도급사



NHÀ MÁY SAMSUNG THÁI NGUYÊN (SEVT+SEMV)

타이응우엔 삼성 공장 (SEVT+SEMV)

Chủ đầu tư:

SEVM: Samsung Engineering

SEVT: Samsung Everland, Samsung C&T

Địa điểm: KCN Yên Bình, tỉnh Thái Nguyên

Quy mô: 401,700 m²

Phạm vi công việc: Gói thầu xây lắp

투자자:

SEVM: Samsung Engineering

SEVT: Samsung Everland, Samsung C&T

주소: 타이 응우엔성, 연빙 산업단지

규모: 401,700 m²

작업 범위: 시공 입찰 패키지



NHÀ MÁY SAMSUNG BẮC NINH (SEV+SDBN)

박닌 삼성 공장 (SEV+SDBN)

Chủ đầu tư: Samsung C&T

Địa điểm: KCN Yên Phong, tỉnh Bắc Ninh

Quy mô: 388,521 m²

Phạm vi công việc: Gói thầu xây lắp

투자자: Samsung C&T

주소: 박닌성, 연풍 산업단지

규모: 388,521 m²

작업 범위: 시공 입찰 패키지



NHÀ MÁY DBG TECHNOLOGY (VIỆT NAM)

Chủ đầu tư: Công ty TNHH DBG Technology (Việt Nam)
Địa điểm: KCN Yên Bình, tỉnh Thái Nguyên
Quy mô: • Diện tích đất: 201,800 m²
 • Diện tích sàn: 330,097 m² (GĐ1+2+3+4)
Tiến độ: • 04/2021 ~ 10/2021 (GĐ1)
 • 04/2023 ~ 10/2023 (GĐ2)
 • 09/2023 ~ 04/2024 (GĐ3)
 • 11/2024 ~ 05/2026 (GĐ4)
Phạm vi công việc: Tổng thầu Thiết kế và Thi công

DBG TECHNOLOGY 베트남 공장

투자자: DBG Technology 베트남 유한책임 회사
주소: 타이 응우옌성, 연빙 산업단지
규모: • 용지면적: 201,800 m²
 • 연면적: 330,097 m² (1+2+3+4 단계)
진도: • 2021/04 ~ 2021/10 (1단계)
 • 2023/04 ~ 2023/10 (2단계)
 • 2023/09 ~ 2024/04 (3단계)
 • 2024/11 ~ 2026/05 (4단계)
작업 범위: 설계 및 시공 총괄 도급사



NHÀ MÁY HOTRON PRECISION ELECTRONIC INDUSTRIAL VIỆT NAM

Chủ đầu tư: Công ty TNHH Hotron Precision Electronic Industrial Việt Nam
Địa điểm: KCN Đồng Văn IV, tỉnh Ninh Bình
Quy mô: • Diện tích đất: 30,000 m²
 • Diện tích sàn: 24,256 m²
Phạm vi công việc: Tổng thầu thi công

HOTRON PRECISION ELECTRONIC INDUSTRIAL 베트남 공장

투자자: HOTRON PRECISION ELECTRONIC INDUSTRIAL 베트남 유한책임 회사
주소: 닌빈성, 동반 IV 산업단지
규모: • 용지면적: 30,000 m²
 • 연면적: 24,256 m²
작업 범위: 총괄 도급사



NHÀ MÁY COT (VIỆT NAM)

Chủ đầu tư: Công ty TNHH COT (Việt Nam)
Địa điểm: KCN Thăng Long 2, tỉnh Hưng Yên
Quy mô: • Diện tích đất: 66,000 m²
 • Diện tích sàn: 69,966 m² (GĐ1)
Tiến độ: 12/2023 - 03/2025 (GĐ1)
Phạm vi công việc: Tổng thầu Thiết kế và Thi công

COT 베트남 생산공장

투자자: (베트남) CCOT 유한책임 회사
주소: 흥연성, 탕령2 (Thang Long 2) 산업단지
규모: • 용지면적: 66,000 m²
 • 연면적: 69,966 m² (1단계)
진도: 2023/12 ~ 2025/03 (1단계)
작업 범위: 설계 및 시공 총괄 도급사



NHÀ MÁY GAOJIA OPTICS TECHNOLOGY VIỆT NAM

Chủ đầu tư: Công ty TNHH Gaojia Optics Technology Việt Nam
Địa điểm: KCN WHA, tỉnh Nghệ An
Quy mô: • Diện tích đất: 43,976 m²
 • Diện tích sàn: 80,946 m² (GĐ1+2+3)
Tiến độ: • 02/2024 ~ 09/2024 (GĐ1)
 • 09/2024 ~ 02/2025 (GĐ2)
 • 05/2025 ~ 01/2026 (GĐ3)
Phạm vi công việc: Tổng thầu Thiết kế và Thi công

베트남 GAOJIA OPTICS TECHNOLOGY 공장

투자자: 베트남 Gaojia Optics Technology 유한책임 회사
주소: 응에안성, WHA 산업단지
규모: • 용지면적: 43,976 m²
 • 연면적: 80,946 m² (1+2+3단계)
진도: • 2024/02 ~ 2024/09 (1단계)
 • 2024/09 ~ 2025/02 (2단계)
 • 2025/05 ~ 2026/01 (3단계)
작업 범위: 설계 및 시공 총괄 도급사

SLP PARK TIEN DU

Chủ đầu tư: Công ty TNHH SLP PARK Tiên Du
Địa điểm: KCN Đại Đồng - Hoàn Sơn, tỉnh Bắc Ninh
Quy mô: • Diện tích đất: 111,046 m²
 • Diện tích sàn: 74,414 m²
Tiến độ: 03/2026 ~ 03/2027
Phạm vi công việc: Nhà thầu chính

SLP PARK TIEN DU 프로젝트

투자자: 베트남 Gaojia Optics Technology 유한책임 회사
주소: 박닌성, 다이동 - 환선 산업단지
규모: • 용지면적: 111,046 m²
 • 연면적: 74,414 m²
진도: 2026/03 - 2027/03
작업 범위: 주 시공사



SLP PARK NAM SƠN HẠP LĨNH

Chủ đầu tư: Công ty TNHH SLP Park Nam Sơn Hạp Lĩnh
Địa điểm: KCN Nam Sơn – Hạp Lĩnh, tỉnh Bắc Ninh
Quy mô: • Diện tích đất: 147,234 m²
 • Diện tích sàn: 29,125 m²
Tiến độ: 06/2022 ~ 03/2023
Phạm vi công việc: Nhà thầu chính

SLP PARK 남선합령

투자자: SLP Park 남선합령 유한책임 회사
주소: 박닌성, 남선-합령 산업단지
규모: • 용지면적: 147,234 m²
 • 연면적: 29,125 m²
진도: 2022/06 ~ 2023/03
업 범위: 주 시공사

SLP BẮC NINH LOGISTIC

Chủ đầu tư: Công ty TNHH SLP Bắc Ninh Logistics
Địa điểm: KCN Thuận Thành II, tỉnh Bắc Ninh
Quy mô: • Diện tích đất: 161,577 m²
 • Diện tích sàn: 97,637 m²
Tiến độ: 10/2023 ~ 10/2024
Phạm vi công việc: Nhà thầu chính

SLP 박닌 물류공장

투자자: SLP Park 남선합령 유한책임 회사
주소: 박닌성, 투언타인 II 산업단지
규모: • 용지면적: 161,577 m²
 • 연면적: 97,637 m²
진도: 2023/10 ~ 2024/10
업 범위: 주 시공사



NHÀ XƯỞNG XÂY SẴN VÀ VĂN PHÒNG CHO THUÊ SOILBUILD NGHỆ AN

Chủ đầu tư: Công ty TNHH SB (Nghệ An)
Địa điểm: KCN WHA, tỉnh Nghệ An
Quy mô: • Diện tích đất: 156,758 m²
 • Diện tích sàn: 42,844 m² (GD1); 91,567 m² (GD2)
Tiến độ: • 07/2024 ~ 02/2025 (GD1)
 • 07/2025 ~ 07/2026 (GD2)
Phạm vi công việc: • GD1: Nhà thầu chính
 • GD2: Tổng thầu Thiết kế và Thi công

SOILBUILD 응에안 임대 용 기성 공장 및 사무실

투자자: (응에안) SB 유한책임 회사
주소: 응에안성, WHA 산업단지
규모: • 용지면적: 156,758 m²
 • 연면적: 42,844 m² (1단계)
진도: • 2024/07 ~ 2025/02 (1단계)
 • 2025/07 ~ 2026/07 (2단계)
업 범위: • 1단계: 주 시공사
 • 2단계: 설계 및 시공 총괄 도급사

NHÀ MÁY SẢN XUẤT VĂN PHÒNG PHẨM TẬP ĐOÀN DELI VIỆT NAM

Chủ đầu tư: Công ty TNHH Công nghệ Văn phòng Deli Việt Nam
Địa điểm: KCN Đại An mở rộng, TP. Hải Phòng
Quy mô: • Diện tích đất: 212,480 m²
 • Diện tích sàn: 144,152 m²
Tiến độ: 09/2024 ~ 03/2026
Phạm vi công việc: Tổng thầu Thiết kế và Thi công

DELI 베트남 그룹 사무용품 생산 공장

투자자: Deli 베트남 사무기기 유한책임 회사
주소: 하이퐁시, 확장된 다이안 산업단지
규모: • 용지면적: 212,480 m²
 • 연면적: 144,152 m²
진도: 2024/09 ~ 2026/03 작
업 범위: 설계 및 시공 총괄 도급사

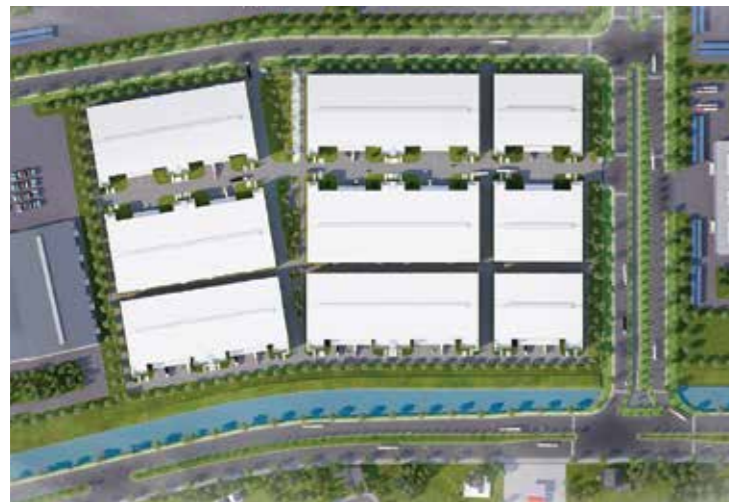

NHÀ MÁY CAYI TECHNOLOGY VIỆT NAM

Chủ đầu tư: Công ty TNHH Cayi Technology Việt Nam

Địa điểm: KCN Yên Phong II-C, tỉnh Bắc Ninh

Quy mô: • Diện tích đất: 72,430 m²
• Diện tích sàn: 130,985 m² (GĐ1+2)

Tiến độ: • 05/2023 ~ 12/2023 (GĐ1)
• 05/2024 ~ 03/2025 (GĐ2)

Phạm vi công việc: Tổng thầu Thiết kế và Thi công

CAYI TECHNOLOGY 베트남 공장

투자자: Cayi Technology 베트남 유한책임 회사

주소: 박닌성, 옌평II-C 산업단지

규모: • 용지면적: 72,430 m²
• 연면적: 130,985 m² (1+2단계)

진도: • 2023/05 ~ 2023/12 (1단계)
• 2024/05 ~ 2025/03 (2단계)

작업 범위: 설계 및 시공총괄 도급사

NHÀ MÁY BE BRIGHT

Chủ đầu tư: Công ty TNHH Công Nghiệp Be Bright

Địa điểm: KCN Tiên Hải, tỉnh Hưng Yên

Quy mô: • Diện tích đất: 217,945 m²
• Diện tích sàn: 100,746 m² (GĐ1+2)

Tiến độ: • 05/2023 ~ 01/2024 (GĐ1)
• 08/2023 ~ 03/2025 (GĐ2)

Phạm vi công việc: Tổng thầu Thiết kế và Thi công

BE BRIGHT 공장

투자자: Be Bright 산업 유한책임 회사

주소: 타이빙성 띠엔하이 산업단지

규모: • 용지면적: 217,945 m²
• 연면적: 100,746 m² (1+2단계)

진도: • 2023/05 ~ 2024/01 (1단계)
• 2023/08 ~ 2025/03 (2단계)

작업 범위: 설계 및 시공 총괄 도급사



NHÀ MÁY SOLEX HIGH-TECH INDUSTRIES (VIỆT NAM)

Chủ đầu tư: Công ty TNHH Solex High-Tech Industries (Việt Nam)
Địa điểm: KCN Bắc Tiên Phong, tỉnh Quảng Ninh
Quy mô: • Diện tích đất: 67,886 m²
 • Diện tích sàn: • 49,104 m² (GĐ1)
 • 54,553 m² (GĐ2)
Tiến độ: • 05/2024 ~ 04/2025 (GĐ1)
 • 07/2025 ~ 02/2026 (GĐ2)
Phạm vi công việc: Tổng thầu Thiết kế và Thi công

(베트남) SOLEX HIGH - TECH INDUSTRIES 공장

투자자: (베트남) Solex High-Tech Industries 유한책임 회사
주소: 광닌성 박띠 엔퐁 산업단지
규모: • 용지면적: 67,886 m²
 • 연면적: • 49,104 m² (1단계)
 • 54,553 m² (2단계)
진도: • 2024/05 ~ 2025/04 (1단계)
 • 2025/07 ~ 2026/02 (2단계)
작업 범위: 설계 및 시공총괄 도급사

NHÀ MÁY SẢN XUẤT ĐỒ NỘI THẤT NGOÀI TRỜI SUNSHINE VIỆT NAM

Chủ đầu tư: Công ty TNHH Sunshine (Việt Nam) Leisure Products
Địa điểm: KCN Đại An, TP. Hải Phòng
Quy mô: • Diện tích đất: 66,330 m²
 • Diện tích sàn: 87,951 m²
Tiến độ: 02/2025 ~ 04/2026
Phạm vi công việc: Tổng thầu Thiết kế và Thi công

(베트남) SUNSHINE 야외가구 생산 공장

투자자: (베트남) Sunshine Leisure Products 유한책임 회사
주소: 하이퐁시, 다이안 산업단지
규모: • 용지면적: 66,330 m²
 • 연면적: 87,951 m²
진도: 2025/02 ~ 2026/04
작업 범위: 설계 및 시공 총괄 도급사



TỔ HỢP NHÀ MÁY TEXHONG

Chủ đầu tư: Tập đoàn Dệt may Texhong
Địa điểm: KCN Texhong Hải Hà, tỉnh Quảng Ninh
Quy mô: • Diện tích đất: 483,326 m²
 • Diện tích sàn: 258,910 m²
Phạm vi công việc: Nhà thầu chính

TEXHONG 종합 공장

투자자: Texhong 섬유 그룹
주소: 광남성, Texhong하이하 산업단지
규모: • 용지면적: 483,326 m²
 • 연면적: 258,910 m²
작업 범위: 주 시공사



NHÀ MÁY TEXHONG HẢI HÀ SỐ 2
 TEXHONG 하이하 제2 공장

Tiến độ: 06/2020 ~ 12/2020
 진도: 2020/06 ~ 2020/12



NHÀ MÁY DỆT KIM TEXHONG
 TEXHONG 편직공장

Tiến độ: 12/2020 ~ 08/2021
 진도: 2020/21 ~ 2021/08



NHÀ MÁY TEXHONG NGÂN QUANG
 TEXHONG 은광 공장

Tiến độ: 12/2021 ~ 03/2023
 진도: 2021/12 ~ 2023/03

NHÀ MÁY MAY SÔNG HỒNG - NGHĨA HƯNG

Chủ đầu tư: Công ty CP May Sông Hồng - Nghĩa Hưng
Địa điểm: Xã Nghĩa Hưng, tỉnh Ninh Bình
Quy mô: • Diện tích đất: 77,673 m²
 • Diện tích sàn: 55,500 m²
Tiến độ: 03/2021 ~ 10/2021
Phạm vi công việc: Tổng thầu thi công

응이아흥 - 송홍 섬유 공장

투자자: 송홍 - 응이아흥 섬유 주식회사
주소: 응이아흥 면
규모: • 용지면적: 77,673 m²
 • 연면적: 55,500 m²
진도: 2021/03 ~ 2021/10
작업 범위: 시공 총괄 도급사

NHÀ MÁY MAY SÔNG HỒNG - XUÂN TRƯỜNG II

Chủ đầu tư: Công ty CP May Sông Hồng - Xuân Trường
Địa điểm: Xã Xuân Trường, tỉnh Ninh Bình
Quy mô: • Diện tích đất: 98,500 m²
 • Diện tích sàn: 68,808 m²
Tiến độ: 03/2024 ~ 03/2025
Phạm vi công việc: Tổng thầu thi công

쑤안쯔영 II - 송홍 섬유 공장

투자자: 송홍 - 쑤안쯔영 섬유 주식회사
주소: 닌빈성, 쑤안쯔영 면
규모: • 용지면적: 98,500 m²
 • 연면적: 68,808 m²
진도: 2024/03 ~ 2025/03
작업 범위: 시공 총괄 도급사



NHÀ MÁY MAY MẶC HOA LỢI ĐẠT

Chủ đầu tư: Công ty TNHH May mặc Hoa Lợi Đạt (Quảng Ninh) Việt Nam
Địa điểm: P.Cẩm Phả, tỉnh Quảng Ninh
Quy mô: • Diện tích đất: 122,921 m²
 • Diện tích sàn: 118,000 m² (GĐ1)
Tiến độ: 01/2021 ~ 08/2021
Phạm vi công việc: Tổng thầu thi công

화리달 섬유 공장

투자자: 베트남, (광닝) 화리달 섬유 유한책임 회사
주소: 광닌성, 감파 동
규모: • 용지면적: 122,921 m²
 • 연면적: 118,000 m² (1단계)
진도: 2021/01 ~ 2021/08 작
업 범위: 시공 총괄 도급사



NHÀ MÁY SIMONA LEATHER

Chủ đầu tư: Công ty TNHH Simona Leather
Địa điểm: KCN Khánh Phú, tỉnh Ninh Bình
Quy mô: • Diện tích đất: 147,490 m²
 • Diện tích sàn: 99,706 m²
Tiến độ: 06/2023 ~ 11/2024
Phạm vi công việc: Nhà thầu chính

SIMONA LEATHER 공장

투자자: SIMONA LEATHER 유한책임 회사
주소: 닌빈성 캄푸 산업단지
규모: • 용지면적: 147,490 m²
 • 연면적: 99,706 m²
진도: 2023/06 ~ 2024/11
업 범위: 주 시공사



TỔ HỢP NHÀ MÁY THUỘC TẬP ĐOÀN ĐẠI LỢI PHỔ

다리포 그룹의 공장 단지

Chủ đầu tư: Tập đoàn Đại Lợi Phổ

Quy mô: • Diện tích đất: 615,999 m²

• Diện tích sàn: 474,497 m²

Phạm vi công việc: Tổng thầu Thiết kế và Thi công

투자자: 다리포 그룹

규모: • 용지면적: 615,999 m²

• 연면적: 474,497 m²

작업 범위: 설계 및 시공 총괄 도급사



NHÀ MÁY NICE POWER
NICE POWER 공장

Xã Giao Thủy, tỉnh Ninh Bình
닌빈성, 자어튀 면

Tiến độ: 12/2020 ~ 12/2021
진도: 2020/12 ~ 2021/12



NHÀ MÁY VIENERGY
VIENERGY 공장

KCN Phúc Sơn, tỉnh Ninh Bình
닌빈성, 폭선 사업단지

Tiến độ: 05/2017 ~ 11/2019 (GD 1+2)
진도: 2017/05 ~ 2019/11 (1+2단계)



NHÀ MÁY VIET FAST
VIET FAST 공장

Xã Yên Thành, tỉnh Nghệ An
응에안성, 엔탄 면

Tiến độ: 07/2023 ~ 11/2024
진도: 2023/07 ~ 2024/11



NHÀ MÁY VIET GLORY
VIET GLORY 공장

Xã Diễn Châu, tỉnh Nghệ An
응에안성, 지엔자우 면

Tiến độ: 05/2020 ~ 06/2022 (GD1+2)
진도: 2020/05 ~ 2022/06 (1+2단계)



NHÀ MÁY VIET POWER
VIET POWER 공장

CCN Hải Phương, tỉnh Ninh Bình
닌빈성, CCN 하이푸영

Tiến độ: 04/2017 ~ 10/2018 (GD1+2)
진도: 2017/04 ~ 2018/10 (1+2단계)

NHÀ MÁY KHOA HỌC KỸ THUẬT KIM LOẠI TÂN VIỆT

Chủ đầu tư: Công ty TNHH Khoa học Kỹ thuật Kim loại Tân Việt
Địa điểm: KCN WHA, tỉnh Nghệ An
Quy mô: • Diện tích đất: 126,500 m²
 • Diện tích sàn: 85,319 m² (GD1+2)
Tiến độ: • 05/2023 ~ 01/2024 (GD1)
 • 01/2024 ~ 09/2024 (GD2)
Phạm vi công việc: Thiết kế chi tiết và thi công

탄비엣 금속 과학기술 공장

투자자: 탄비엣 금속 과학기술 유한책임 회사
주소: 응에안성, WHA 산업단지
규모: • 용지면적: 126,500 m²
 • 연면적: 85,319 m² (1+2단계)
진도: • 2023/05 ~ 2024/01 (1단계)
 • 2024/01 ~ 09/2024 (2단계)
작업 범위: 상세 설계 및 시공

NHÀ MÁY INNOVATION PRECISION VIỆT NAM

Chủ đầu tư: Công ty TNHH Innovation Precision Việt Nam
Địa điểm: KCN VSIP, tỉnh Nghệ An
Quy mô: • Diện tích đất: 117,765 m²
 • Diện tích sàn: 94,297 m²
Tiến độ: 09/2023 ~ 05/2025
Phạm vi công việc: Thiết kế chi tiết và thi công

PRECISION INNOVATION 베트남 공장

투자자: Innovation Precision 베트남 유한책임 회사
주소: 응에안성, VSIP 산업단지
규모: • 용지면적: 117,765 m²
 • 연면적: 94,297 m²
진도: 2023/09 ~ 2025/05
작업 범위: 상세 설계 및 시공



NHÀ MÁY HW ENERGY

Chủ đầu tư: Công ty TNHH HW Energy
Địa điểm: KCN DEEP C2B, TP. Hải Phòng
Quy mô: • Diện tích đất: 54,930 m²
 • Diện tích sàn: 46,517 m² (GĐ1)
Tiến độ: 11/2023 ~ 04/2025 (GĐ1)
Phạm vi công việc: Tổng thầu Thiết kế và Thi công

HW ENERGY 공장

투자자: HW Energy 유한책임 회사
주소: 하이퐁성, DEEP C2B 산업 단지
규모: • 용지면적: 54,930 m²
 • 연면적: 46,517 m² (1단계)
진도: 2023/11 ~ 2025/04 (1단계)
작업 범위: 설계 및 시공 총괄 도급사

NHÀ MÁY DESAY BATTERY VINA

Chủ đầu tư: Công ty TNHH Desay Battery Vina
Địa điểm: KCN Song Khê - Nội Hoàng, tỉnh Bắc Giang
Quy mô: • Diện tích đất: 30,642 m²
 • Diện tích sàn: 27,738 m² (GĐ1)
Tiến độ: 03/2022 ~ 04/2023
Phạm vi công việc: Tổng thầu Thiết kế và Thi công

DESAY BATTERY VINA 공장

투자자: Desay Battery Vina 유한책임 회사
주소: 박장성, 송계 - 노이호양 산업 단지
규모: • 용지면적: 30,642 m²
 • 연면적: 27,738 m² (1단계)
진도: 2022/03 ~ 2023/04
작업 범위: 설계 및 시공 총괄 도급사



NHÀ MÁY KYUNGSHIN

Chủ đầu tư: Công ty TNHH Kyungshin Việt Nam
Địa điểm: KCN WHA, tỉnh Nghệ An
Quy mô: • Diện tích đất: 49,900 m²
 • Diện tích sàn: 31,711 m² (GĐ1)
Tiến độ: 07/2022 ~ 11/2022 (GĐ1)
Phạm vi công việc: Tổng thầu Thiết kế và Thi công

KYUNGSHIN 공장

투자자: Kyungshin 유한책임 회사
주소: 응에안성, WHA 산업단지
규모: • 용지면적: 49,900 m²
 • 연면적: 31,711 m² (1단계)
진도: 2022/07 ~ 2022/11 (1단계)
작업 범위: 설계 및 시공 총괄 도급사

NHÀ MÁY SẢN XUẤT, LẮP RÁP Ô TÔ VIỆT NHẬT

Chủ đầu tư: Công ty Cổ Phần Ô Tô Việt Nhật
Địa điểm: CCN Tân Tiến, tỉnh Hưng Yên
Quy mô: • Diện tích đất: 69,796 m²
 • Diện tích sàn: 80,303 m²
Tiến độ: 08/2022 ~ 10/2023
Phạm vi công việc: Tổng thầu Thiết kế và Thi công

베-일 자동차 생산 및 조립 공장

투자자: 베트남 - 일본 자동차 주식 회사
주소: 흥엔성, 띠띠엔 산업 집적지
규모: • 용지면적: 69,796 m²
 • 연면적: 80,303 m²
진도: 2022/08 ~ 2023/10
작업 범위: 설계 및 시공 총괄 도급사



NHÀ MÁY THỰC PHẨM HỮU NGHỊ

Chủ đầu tư: Công ty Cổ Phần Thực Phẩm Hữu Nghị
Địa điểm: KCN Yên Phong, tỉnh Bắc Ninh
Quy mô: • Diện tích đất: 64,438 m²
 • Diện tích sàn: 62,000 m²
Tiến độ: 10/2018 ~ 12/2019
Phạm vi công việc: Thiết kế chi tiết và thi công

허우응이 식품 공장

투자자: 허우응이 식품 주식 회사
주소: 박닌성, 옌풍 산업단지
규모: • 용지면적: 64,438 m²
 • 연면적: 62,000 m²
진도: 2018/10 ~ 2019/12
업 범위: 상세 설계 및 시공

NHÀ MÁY XE NĂNG LƯỢNG MỚI TỐC ĐỘ THẤP TIỆP ĐỨC NĂNG

Chủ đầu tư: Công ty TNHH Xe Điện Tiếp Đức Năng Việt Nam
Địa điểm: KCN Bắc Tiên Phong, tỉnh Quảng Ninh
Quy mô: • Diện tích đất: 43,117 m²
 • Diện tích sàn: 110,326 m²
Tiến độ: 04/2025 ~ 03/2026
Phạm vi công việc: Tổng thầu Thiết kế và Thi công

띠엠틈득낭 저속 신에너지 차량 공장

투자자: 베트남 띠엠틈득낭 전기차 유한책임 회사
주소: 광닌성, 박띠옌풍 산업단지
규모: • 용지면적: 43,117 m²
 • 연면적: 110,326 m²
진도: 2025/04 ~ 2026/03
업 범위: 설계 및 시공 총괄 도급사



NHÀ MÁY ACTR

ACTR 공장

Chủ đầu tư: Công ty TNHH ACTR
Địa điểm: KCN Phước Đông, tỉnh Tây Ninh
Quy mô: • Diện tích đất: 72,607 m²
 • Diện tích sàn: 42,920 m²
Tiến độ: 03/2019 ~ 11/2019
Phạm vi công việc: Tổng thầu thi công

투자자: ACTR 유한책임 회사
주소: 파이닝성, 프역동 산업단지
규모: • 용지면적: 72,607 m²
 • 연면적: 42,920 m²
진도: 2019/03 ~ 2019/11 작
업 범위: 시공 총괄 도급사



NHÀ MÁY INTCO VIỆT NAM

베트남 INTCO 공장

Chủ đầu tư: Công ty TNHH Công Nghiệp INTCO Việt Nam
Địa điểm: KCN Bìm Sơn, tỉnh Thanh Hóa
Quy mô: • Diện tích đất: 60,318 m²
 • Diện tích sàn: 46,490 m²
Tiến độ: 04/2021 ~ 11/2021
Phạm vi công việc: Tổng thầu thi công

투자자: 베트남 INTCO 산업 유한책임 회사
주소: 타인호아성, 빔선 산업단지
규모: • 용지면적: 60,318 m²
 • 연면적: 46,490 m²
진도: 2021/04 ~ 2021/11 작
업 범위: 주 시공사



NHÀ MÁY SẢN XUẤT MDF MEKONG

Chủ đầu tư: Công ty Cổ Phần Gỗ MDF Mekong

Địa điểm: KCN Cẩm Khê, tỉnh Phú Thọ

Quy mô: • Diện tích đất: 258,466 m²

• Diện tích sàn: 79,059 m²

Tiến độ: 07/2022 ~ 10/2023

Phạm vi công việc: Tổng thầu Thiết kế và Thi công

MDF MEKONG 생산 공장

투자자: MDF Mekong 목재 주식회사

주소: 푸토성 감케 산업단지

규모: • 용지면적: 258,466 m²

• 연면적: 79,059 m²

진도: 2022/07 ~ 2023/10

업 범위: 설계 및 시공 총괄 도급사



NHÀ MÁY NHIỆT ĐIỆN VŨNG ÁNG 2

Chủ đầu tư: Công ty TNHH Nhiệt điện Vũng Áng II

Địa điểm: KKT Vũng Áng, tỉnh Hà Tĩnh

Công suất phát điện: 1200MW

Phạm vi công việc: Thi công nhà điều hành, nhà kho, kho than

봉양 2 화력 발전소

투자자: 봉양 2 화력발전 유한책임 회사

주소: 하민성, 봉양 경제구

발전 용량: 1200MW

작업 범위: 운영동, 창고 및 석탄 저장소 시공



NHÀ MÁY SẢN XUẤT 60.000 TẤN SỢI NYLON/NĂM CÔNG TY TNHH COLORFUL NYLON FIBER

Chủ đầu tư: Công ty TNHH Colorful Nylon Fiber
Địa điểm: KCN Đất Đỏ I, TP. Hồ Chí Minh
Quy mô: • Diện tích đất: 60,000 m²
 • Diện tích sàn: 68,875 m²
Tiến độ: 05/2025 ~ 05/2026
Phạm vi công việc: Tổng thầu Thiết kế và Thi công

연간 6만톤 나일론 섬유 생산 공장 - 컬러풀 나일론 파이버 유한책임 회사

투자자: Colorful Nylon Fiber 유한책임 회사
주소: 호치민시, 닷더1 산업단지
규모: • 용지면적: 60,000 m²
 • 연면적: 68,875 m²
진도: 2025/05 ~ 2026/05
작업 범위: 설계 및 시공 총괄 도급사

NHÀ MÁY SẢN XUẤT LỐP XE JINYU VIỆT NAM

Chủ đầu tư: Công ty TNHH Jinyu (Việt Nam) Tire
Địa điểm: KCN Phước Đông, tỉnh Tây Ninh
Quy mô: • Diện tích đất: 400,000 m²
 • Diện tích sàn: 259,988 m²
Tiến độ: 07/2020 ~ 02/2021
Phạm vi công việc: Tổng thầu thi công

JINYU 타이어 생산 공장

투자자: (베트남) Jinyu Tire 유한책임 회사
주소: 파이닝성, 프억동 산업단지
규모: • 용지면적: 400,000 m²
 • 연면적: 259,988 m²
진도: 2020/07 ~ 2021/02
작업 범위: 시공 총괄 도급사



NHÀ XƯỞNG DTY 60HA FEPV

Chủ đầu tư: Công ty TNHH Polytex Far Eastern (Việt Nam)
Địa điểm: KCN Bàu Bàng, TP. Hồ Chí Minh
Quy mô: • Diện tích đất: 600,000 m²
 • Diện tích sàn: 45,102 m² (GD1)
Tiến độ: 08/2019 ~ 07/2020
Phạm vi công việc: Nhà thầu chính

FEPV 60헥타르DTY공장

투자자: (베트남) Polytex Far Eastern 유한책임 회사
주소: 호치민시, 바우방 산업단지
규모: • 용지면적: 600,000 m²
 • 연면적: 45,102 m² (1단계)
진도: 2019/08 ~ 2020/07
작업 범위: 주 시공사



CÔNG TRÌNH THI CÔNG XÂY DỰNG NHÀ XƯỞNG SỢI CÔNG NGHIỆP HDI FEPV

Chủ đầu tư: Công Ty TNHH Polytex Far Eastern (Việt Nam)
Địa điểm: :KCN Bàu Bàng, TP. Hồ Chí Minh
Quy mô: • Diện tích đất: 69,813 m²
 • Diện tích sàn: 64,580 m² (GD1)
Tiến độ: 10/2025 ~ 12/2026
Phạm vi công việc: Tổng thầu Thiết kế và Thi công

HDI FEPV 산업용 섬유 공장 신축 공사

투자자: Polytex Far Eastern Vietnam Co.,Ltd
주소: 호치민시, 바우방 산업단지
규모: • 용지면: 69,813 m²
 • 연면적: 64,580 m² (제1단지)
진도: 2025/10 ~ 2026/12
작업 범위: 설계 및 시공 총괄 도급사



NHÀ XƯỞNG CÔNG NGHỆ CAO KAYAS VIỆT NAM

Chủ đầu tư: Công ty TNHH Công Nghệ Cao Kayas Việt Nam
Địa điểm: KCN Tân Đức, tỉnh Tây Ninh
Quy mô: • Diện tích đất: 34,129 m²
 • Diện tích sàn: 16,461 m² (GD1)
Tiến độ: 08/2022 ~ 02/2023
Phạm vi công việc: Tổng thầu Thiết kế và Thi công

베트남 KAYAS 첨단 기술 공장

투자자: 베트남 KAYAS 첨단 기술 유한책임 회사
주소: 떤이닌성, 탄득 산업단지
규모: • 용지면적: 34,129 m²
 • 연면적: 16,461 m² (1단계)
진도: 2022/08 ~ 2023/02
작업 범위: 설계 및 시공 총괄 도급사



NHÀ MÁY CÔNG NGHIỆP CARBOTEC (VIỆT NAM)

Chủ đầu tư: Công ty TNHH Công Nghiệp Carbotec (Việt Nam)

Địa điểm: KCN Protrades, TP. Hồ Chí Minh

Quy mô: • Diện tích đất: 50,000 m²

• Diện tích sàn: 31,953 m² (GĐ1)

Tiến độ: 05/2019 ~ 11/2019

Phạm vi công việc: Tổng thầu Thiết kế và Thi công

(베트남) CARBOTEC 산업 공장

투자자: (베트남) CARBOTEC 산업 유한책임 회사

주소: 호치민시, Protrades 산업단지

규모: • 용지면적: 50,000 m²

• 연면적: 31,953 m² (1단계)

진도: 2019/05 ~ 2019/11

작업 범위: 설계 및 시공 총괄 도급사

KÝ TÚC XÁ NHÀ MÁY LUXSHARE - ICT (NGHỆ AN)

Chủ đầu tư: Công ty TNHH Luxshare - ICT (Nghệ An)

Địa điểm: KCN VSIP, tỉnh Nghệ An

Quy mô: • Nhà ở chuyên gia: 14,200 m² (GĐ 1)

28,627 m² (GĐ 2)

• Nhà ở công nhân: 57,556 m²

Tiến độ: • 09/2019 ~ 09/2020 (GĐ1)

• 02/2025 ~ 03/2026 (GĐ2)

Phạm vi công việc: Tổng thầu Thiết kế và Thi công

(응에안) LUXSHARE - ICT 공장의 기숙사

투자자: (응에안) Luxshare-ICT 유한책임 회사

주소: 응에안성, VSIP 산업단지

규모: • 전문가 숙소: 14,200 m² (1단계)

28,627 m² (2단계)

• 근로자의 숙소: 57,556 m²

진도: • 2019/02 ~ 2019/09 (1단계)

• 2025/02 ~ 2026/03 (2단계)

업 범위: 설계 및 시공 총괄 도급사



KÝ TÚC XÁ NHÀ MÁY LUXSHARE - ICT (NGHỆ AN) 2

Chủ đầu tư: Công ty TNHH Luxshare - ICT (Nghệ An)

Địa điểm: KCN VSIP, tỉnh Nghệ An

Quy mô: Diện tích sàn: 161,854.20 m² (GD 1)

Tiến độ: 01/2025 ~ 08/2026

Phạm vi công việc: Tổng thầu Thiết kế và Thi công

(응에안) LUXSHARE - ICT 2 공장의 기숙사

투자자: (응에안) Luxshare-ICT 유한책임 회사

주소: 응에안성, VSIP 산업단지

규모: 연면적: 161,854 m² (1단계)

진도: 2025/01 ~ 2025/12

작업 범위: 설계 및 시공 총괄 도급사



NHÀ ĐIỀU HÀNH CỦA NHÀ MÁY LUXSHARE - ICT (VIỆT NAM) - TỔ HỢP 2

Chủ đầu tư: Công ty TNHH Luxshare - ICT (Vietnam)
Địa điểm: KCN Quang Châu, tỉnh Bắc Ninh
Quy mô: Nhà điều hành: 17,677 m²
Tiến độ: 10/2019 ~ 04/2020
Phạm vi công việc: Tổng thầu Thiết kế và Thi công

(베트남) LUXSHARE - ICT 공장의 운영동 - 제2 단지

투자자: (베트남) Luxshare-ICT 유한책임 회사
주소: 박닌성, 광자우 산업단지
규모: 운영동: 17,677 m²
진도: 2019/10 ~ 2020/04
작업 범위: 설계 및 시공 총괄 도급사

VĂN PHÒNG NHÀ MÁY LUXSHARE - ICT (NGHỆ AN) - TỔ HỢP 2

Chủ đầu tư: Công ty TNHH Luxshare - ICT (Nghệ An)
Địa điểm: KCN VSIP, tỉnh Nghệ An
Quy mô: Diện tích sàn: 25,946 m²
Tiến độ: 08/2023 ~ 05/2025
Phạm vi công việc: Thiết kế chi tiết và thi công

(응에안) LUXSHARE - ICT 공장의 사무동 제2 단지

투자자: (응에안) Luxshare - ICT 유한책임 회사
주소: 응에안성, VSIP산업단지
규모: 연면적: 25,946 m²
진도: 2023/08 ~ 2025/05
작업 범위: 상세 설계 및 시공



VĂN PHÒNG VÀ NHÀ NGHỈ CA NHÀ MÁY SUNNY AUTOMOTIVE QUANG HỌC VINA

Chủ đầu tư: Công ty TNHH Sunny Automotive Quang Học Việt Nam
Địa điểm: KCN WHA, tỉnh Nghệ An
Quy mô: • Văn phòng: 14,400 m²
 • Nhà nghỉ ca: 11,568 m²
Tiến độ: 12/2023 ~ 02/2025
Phạm vi công việc: Tổng thầu Thiết kế và Thi công

SUNNY AUTOMOTIVE 광학 VINA의 공장 사무동 및 휴게동

투자자: 베트남 SUNNY AUTOMOTIVE 광학 유한책임 회사
주소: 응에안성, WHA 산업단지
규모: • 사무동: 14,400 m²
 • 휴게동: 11,568 m²
진도: 2023/12 ~ 2025/02 작
업 범위: 설계 및 시공 총괄 도급사

KĐT MỚI TẠI XÃ HOÀNG LONG VÀ XÃ HOÀNG QUANG, TP. THANH HÓA

Chủ đầu tư: Công ty TNHH Xây dựng và Quản Lý Dự án Hồ Tây
Địa điểm: P. Nguyệt Viên, tỉnh Thanh Hóa
Quy mô: 196 căn liền kề
Tiến độ: 03/2026 ~ 01/2027
Phạm vi công việc: Thi công kết cấu móng, thân, hoàn thiện mặt ngoài và đấu chờ MEP

탄호아시 호안롱-호안광 지역 신도시 개발 프로젝트

투자자: 서호 건설 및 프로젝트 관리 유한책임 회사
주소: 탄호아성 응우엣티엔구
규모: 연립주택 196세대
진도: 2026/03 - 2027/01
업 범위: 기초 및 구조 공사, 외부 마감 공사 및 MEP 공사 시공



KĐT MỚI TẠI PHƯỜNG ĐÔNG VINH, TP. VINH, TỈNH NGHỆ AN

Chủ đầu tư: Công ty Cổ phần Đầu tư và Xây dựng Kiến trúc Xanh Việt Nam
Địa điểm: P. Thành Vinh, tỉnh Nghệ An
Quy mô: 256 căn thấp tầng
Tiến độ: 04/2026 ~ 01/2027
Phạm vi công việc: Thi công kết cấu móng, thân và hoàn thiện mặt ngoài 256 căn thấp tầng

응에안성, 빈시, 동빈(Dong Vinh) 동 신도시 개발 프로젝트

투자자: 베트남 친환경 건축 투자 및 건설 주식회사
주소: 응에안성, 타인빈시
규모: 저층 주택 256세대
진도: 2026/04 - 2027/01
업 범위: 저층 주택 256세대의 기초 및 구조 공사, 외부 마감 공사 시공



KHU ĐÔ THỊ MỚI TÂY HỒ TÂY

Chủ đầu tư: Daewoo E&C
Địa điểm: TP.Hà Nội
Quy mô: 183,32 ha
Phạm vi công việc: Nhà thầu chính (thi công 55 ha hạ tầng và 58 biệt thự)

서호 서신도시

투자자: Daewoo E&C
주소: 하노이
규모: 183.32헥타르
작업 범위: 주 시공사 (55헥타르의 기반 시설과 58채 의 빌라)



NHÀ MÁY NHIỆT ĐIỆN VŨNG ÁNG II

Chủ đầu tư: Công ty TNHH Nhiệt điện Vũng Áng II
Địa điểm: KKT Vũng Áng, tỉnh Hà Tĩnh
Quy mô: • Diện tích đất: 30,573 m²
 • Diện tích sàn: 19,571 m²
Tiến độ: 03/2022 ~ 11/2023
Phạm vi công việc: Thiết kế và Thi công (Khu nhà ở cán bộ, công nhân vận hành và bảo trì)

봉양 2 화력 발전소

투자자: 봉양 2 화력발전 유한책임 회사
주소: 하민성, 봉양 경제특구
규모: • 용지면적: 30,573 m²
 • 연면적: 19,571 m²
진도: 2022/03 ~ 2023/11
작업 범위: 설계 및 시공 (운영 및 유지보수 인력 숙소단지)



KHU ĐÔ THỊ GAMUDA CENTRAL GAMUDA CITY

Chủ đầu tư: Gamuda Land Vietnam

Địa điểm: Hoàng Mai, TP. Hà Nội

Quy mô: 4 ha

Phạm vi công việc: Thi công, hoàn thiện hệ thống hạ tầng và hệ thống xử lý nước thải

GAMUDA CITY 도시의 GAMUDA CENTRAL

투자자: Gamuda Land Vietnam

주소: 하노이, 황마이

규모: 4헥타르

작업 범위: 인프라 시스템 및 폐수 처리 시스템 시공 및 완공

KHU BIỆT THỰ SONG LẬP GAMUDA GARDENS

Chủ đầu tư: Gamuda Land Vietnam

Địa điểm: Hoàng Mai, TP. Hà Nội

Quy mô: 17,500 m²

Phạm vi công việc: Xây dựng và hoàn thiện 42 căn biệt thự song lập và toàn bộ hệ thống hạ tầng xung quanh

GAMUDA GARDENS 듀플렉스 빌라 단지

투자자: Gamuda Land Vietnam

주소: 하노이, 황마이

규모: 17,500 m²

작업 범위: 42세대 규모의 듀플렉스 빌라 시공 및 마감 공사와 함께 주변 기반시설 전반을 구축



KHU ĐÔ THỊ TẠI XÃ NGHI PHÚ VÀ XÃ HƯNG LỘC, TP. VINH, TỈNH NGHỆ AN

Chủ đầu tư: Chủ đầu tư: Công ty TNHH Xây dựng và Quản lý Dự án Hồ Tây
Địa điểm: Phường Vinh Phú và phường Vinh Lộc, tỉnh Nghệ An
Tiến độ: 09/2025 ~ 08/2026
Phạm vi công việc: Nhà thầu chính (thi công 128 căn biệt thự, liền kề)

응에안성, 빈시, 응이푸 사 및 흥록 사 소재 도시개발지구

투자자: 서호 건설 및 프로젝트 관리 유한책임 회사
주소: 응에안성, 빈푸 동 및 빈록 동
진도: 2025/09 ~ 2026/08
작업 범위: 주 시공사 (빌라 및 연립주택 128세대 시공)



ĐẦU TƯ CƠ SỞ HẠ TẦNG VIETTEL

Chủ đầu tư: Công Ty Quản Lý Tài Sản Viettel – Chi Nhánh Tập Đoàn Công Nghiệp Viễn Thông Quân Đội
Địa điểm: Khu CNC Hòa Lạc – Hà Nội
Quy mô: • Diện tích đất: 92,860 m²
 • Diện tích sàn: 9,106 m²
Tiến độ: 06/2025 ~ 04/2026
Phạm vi công việc: Nhà thầu chính

VIETTEL 인프라 투

투자: VIETTEL 자산관리 회사 군수산업 통신그룹 지사
주소: 하노이, 호아락 하이테크 산업단지
규모: • 용지면적: 92,860 m²
 • 연면적: 9,106 m²
진도: 2025/06 ~ 2026/04
작업범위: 주 시공사



ĐẦU TƯ XÂY DỰNG TỔNG TRẠM AN KHÁNH

Chủ đầu tư: Công Ty Quản Lý Tài Sản Viettel – Chi Nhánh Tập Đoàn Công Nghiệp Viễn Thông Quân Đội
Địa điểm: Xã An Khánh, Thành phố Hà Nội
Quy mô: • Diện tích sàn: 19,740 m²
Công suất: 60 MW; 2400 Rack
Tiến độ: 10/2025 ~ 10/2026
Phạm vi công việc: Nhà thầu chính

안카인데이터센터 건설 투자

투자자: VIETTEL 자산관리 회사 군수산업 통신그룹 지사
주소: 하노이, 한카인 사
규모: 연면적: 19,740 m²
진도: 2025/10 ~ 2026/10
작업 범위: 주 시공사





ĐỐI TÁC & KHÁCH HÀNG

파트너 및 고객사

HOPLUC

CONSTRUCTION., JSC

